

Согласовано:  
Начальник ОГИБДД МВД России  
«Емельяновский»

  
Е. А. Коровин  
«29» июля 2022г



Утверждаю:  
Заведующий МБДОУ  
Твороговского детского сада  
«Росток»

  
Н.П. Сверчкова  
«29» июля 2022г.

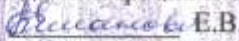

Согласовано:  
И.о. Руководителя  
МКУ «Управление образованием  
администрации Емельяновского района»

  
Е.В. Епланова  
«29» июля 2022г.



## ПАСПОРТ

### ДОРОЖНОЙ БЕЗОПАСНОСТИ

Муниципального бюджетного дошкольного образовательного учреждения  
Твороговского детского сада «Росток»

д. Творогово 2022г

## СОДЕРЖАНИЕ

	Стр.
1. Общие сведения ДОУ	3
2. План –схема образовательной организации.	4
2.1. Организация дорожного движения в непосредственной близости от образовательной организации с размещением соответствующих технических средств организации дорожного движения, маршруты движения детей и расположение парковочных мест.	5
2.2. Маршрут движения организованных детей от образовательной организации к сельскому клубу.	6
2.3. Пути движения транспортных средств к местам разгрузки/погрузки и рекомендуемые безопасные пути передвижения детей по территории образовательной организации.	7
3. Информация об обеспечении безопасности перевозок детей специальным транспортным средством (автобусом).	8
4. Приложения:	9
4.1. План-схема «дом-ДОУ-дом»	9

## 1. Общие сведения

- 1.1. Наименование ДОУ:** Муниципальное бюджетное дошкольное образовательное учреждение Твороговский детский сад «Росток».
- 1.2. Тип образовательной организации:** Дошкольное образовательное учреждение.
- 1.3. Юридический адрес:** 663020, Красноярский край, Емельяновский район, д. Творогово, ул. Гагарина, 18.
- 1.4. Фактический адрес:** 663020, Красноярский край, Емельяновский район, д. Творогово, ул. Гагарина, 18.
- 1.5. Руководители образовательной организации:**  
Заведующий Сверчкова Наталья Петровна сот. 8 913 516 41 01  
Завхоз: Шпомер Мария Васильевна сот. 8 953 257 05 05
- 1.6. Ответственные работники муниципального органа образования:**  
Ведущий специалист общего и дополнительного образования МКУ  
«Управление образованием администрации Емельяновского района» Кадан  
Анна Александровна тел. 8(391) 226 32 46
- 1.7. Ответственные от госавтоинспекции:**  
Инспектор по пропаганде ПДД – Щагольчина Елена Ивановна сот. 8913 507 77 98
- 1.8. Ответственные работники за мероприятия по профилактике детского травматизма:**  
Воспитатели: Устинович Анна Александровна сот.8 (923) 286 91 97  
Тришина Татьяна Александровна сот.  
Козлова Евгения Николаевна сот. 8 (913) 594 73 32  
Созыева Елена Валерьевна  
Старший воспитатель: Романенко Татьяна Михайловна
- 1.9. Количество воспитанников:** 59 чел.
- 1.10. Наличие уголка по БДД:** в группах.
- 1.11. Наличие класса по БДД:** нет
- 1.12. Наличие авто-городка(площадки) по БДД:** нет
- 1.13. Наличие автобуса в ДОУ:** нет
- 1.14. Режим работы ДОУ:** рабочие дни – с 07.00 до 19.00.; нерабочие дни – суббота, воскресенье, праздники.
- 1.15. Телефоны оперативных служб:**  
- подразделением пожарной охраны и единая служба спасения -101, 112  
- полиция – 102, 112  
- скорая медицинская помощь -103,112



2.1. Организация дорожного движения в непосредственной близости от образовательной организации с размещением соответствующих технических средств организации дорожного движения, маршруты движения детей и расположение парковочных мест.

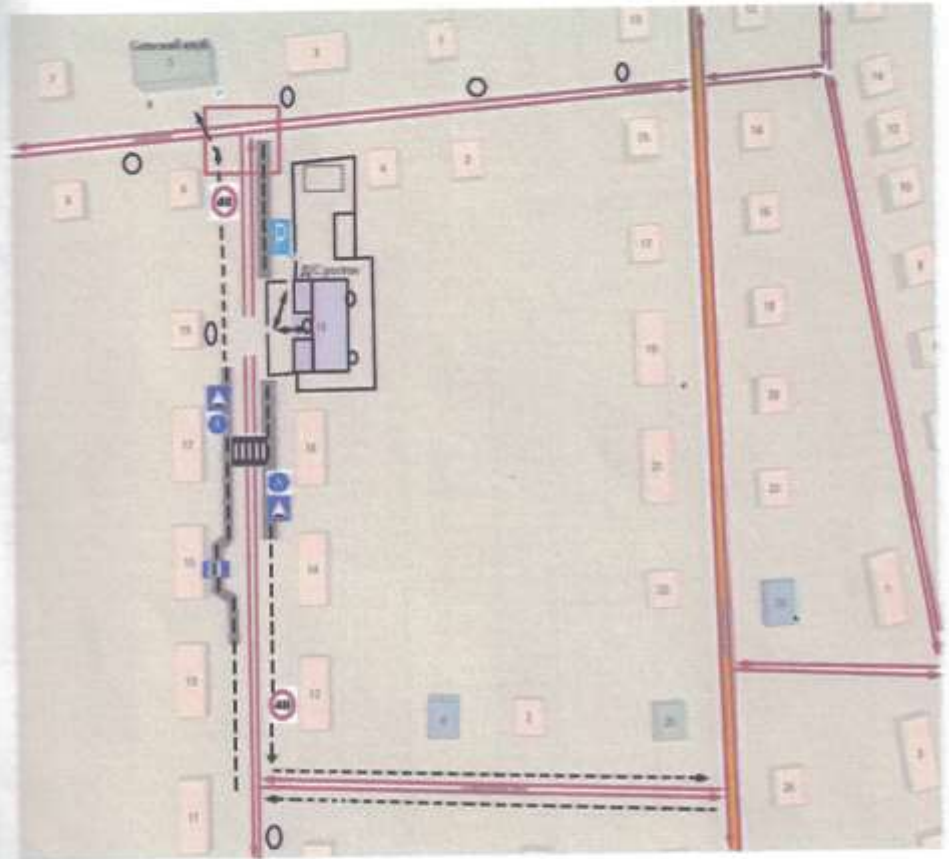

парковка

опасная зона

знак лежащего полицейского

знак ограничение скорости 40

безопасное движение детей

движение автотранспорта

знак пешеходная дорожка

зебра (пешеходный переход)



Тратуары



знак автобусной остановки

## 2.2. Маршрут движения организованных детей от образовательной

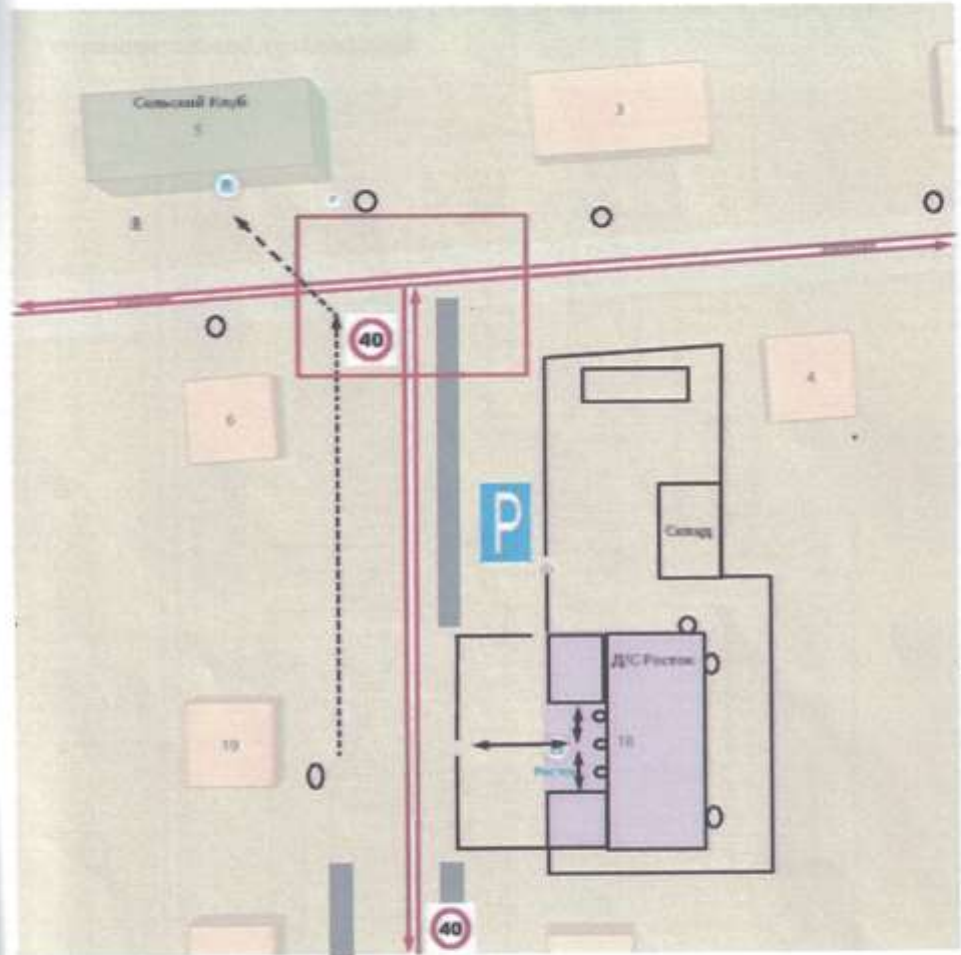

организации к сельскому клубу

---> безопасное движение детей



знак пешеходная дорожка



зебра(пешеходный переход)



движение детей на территории ДОУ

Тротуар



знак автобной осановки

2.3. Пути движения транспортных средств к местам разгрузки/погрузки и рекомендуемые безопасные пути передвижения детей по территории образовательной организации.

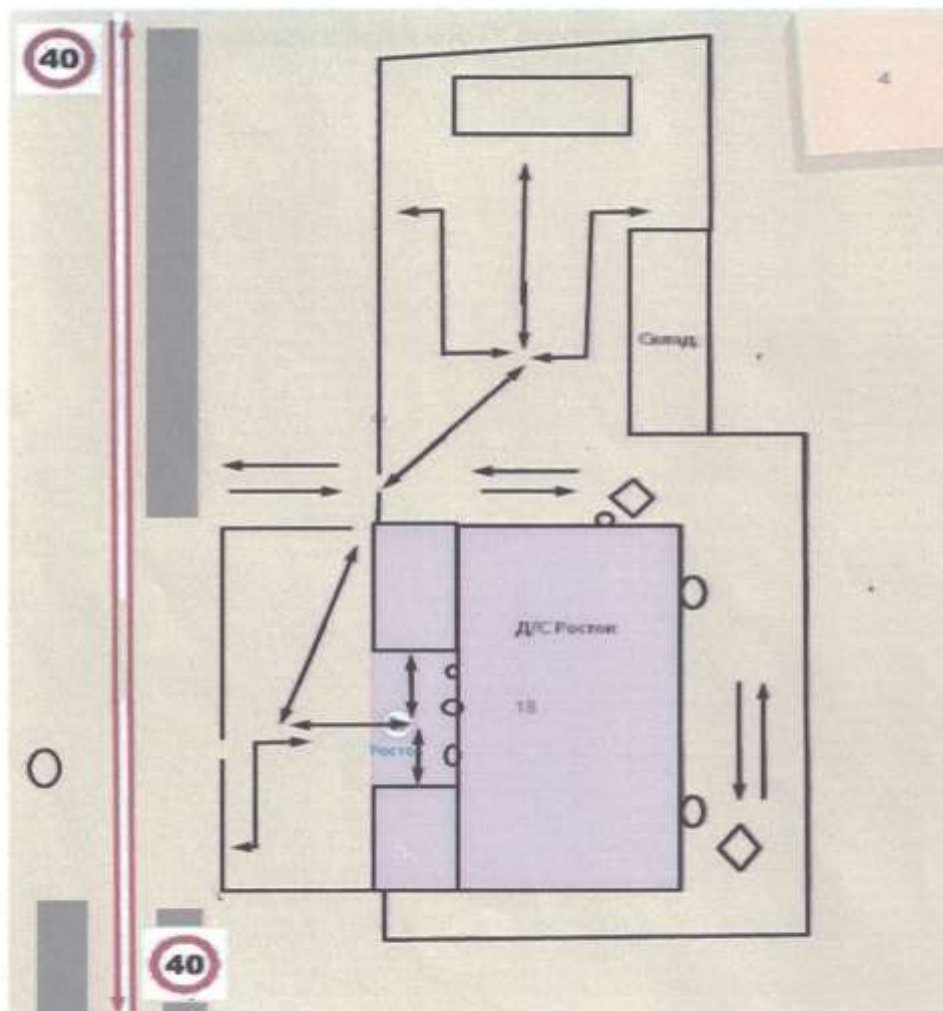

○ искусственное освещение

→ движение детей на территории ДООУ

⇔ въезд/выезд транспорта для разгрузки/погрузки



место разгрузки/погрузки

■ тротуар

3. Информация об обеспечении безопасности перевозок детей специальным транспортным средством (автобусом).

**Автобус для перевозок детей в ДОУ отсутствует**



#### 4. Приложения:

##### 4.1. План-схема «дом-ДОУ-дом»



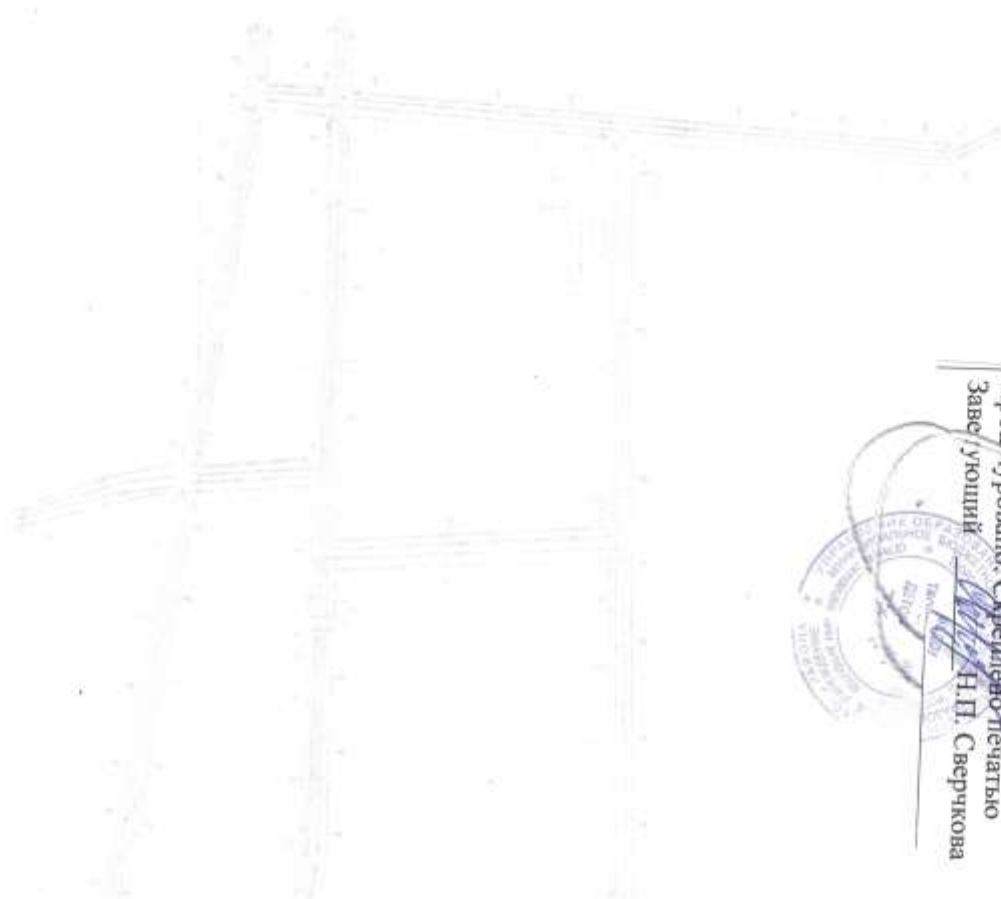

Пронумеровано \_\_\_\_\_ стр.  
Продумовано, Суредлено, печатано  
Заведуючий \_\_\_\_\_ Н.П. Свєрчкова

